

# Directorio de Programas de Intervención Temprana

## Oficina del Programa de Intervención Temprana de Arizona (AzEIP, por sus siglas en inglés)

AzEIP es el sistema interinstitucional de servicios y apoyos de todo el estado de Arizona para familias de bebés y niños pequeños, desde el nacimiento hasta los dos años de edad, con discapacidades o retrasos. AzEIP está establecido por la Parte C de la Ley de Educación para Individuos con Discapacidades (IDEA, por sus siglas en inglés). La Parte C brinda a los niños elegibles y a sus familias acceso a servicios para mejorar la capacidad de las familias y los cuidadores para apoyar el desarrollo del niño.

En Arizona, se utiliza un enfoque basado en equipos para brindar servicios de intervención temprana. AzEIP tiene contratos con proveedores privados, conocidos colectivamente como contratistas de Servicios de Intervención Temprana Basados en Equipos (TBEIS, por sus siglas en inglés) para brindar apoyo individualizado a todos los niños elegibles y sus familias, dentro de una región geográfica dada en Arizona. Los contratistas de TBEIS trabajan en colaboración con la División de Discapacidades del Desarrollo (DDD, por sus siglas en inglés) y las Escuelas Estatales de Arizona para Sordos y Ciegos (ASDB, por sus siglas en inglés) para brindar servicios a niños potencialmente elegibles y elegibles para estas agencias proveedoras de servicios.

Este directorio contiene información de contacto para AzEIP y todas las agencias proveedoras de servicios de AzEIP.

### Dirección postal de la oficina de AzEIP

PO Box 6123  
Mail Drop 2HP1  
Phoenix, AZ 85005-6123

### Dirección física de la oficina de AzEIP

1789 West Jefferson Street  
Phoenix, Arizona 85007

Phone: (602) 532-9960

Teléfono: (602) 200-9820

Correo electrónico: [azeip@azdes.gov](mailto:azeip@azdes.gov)

Sitio web: <https://des.az.gov/services/disabilities/developmental-infant>

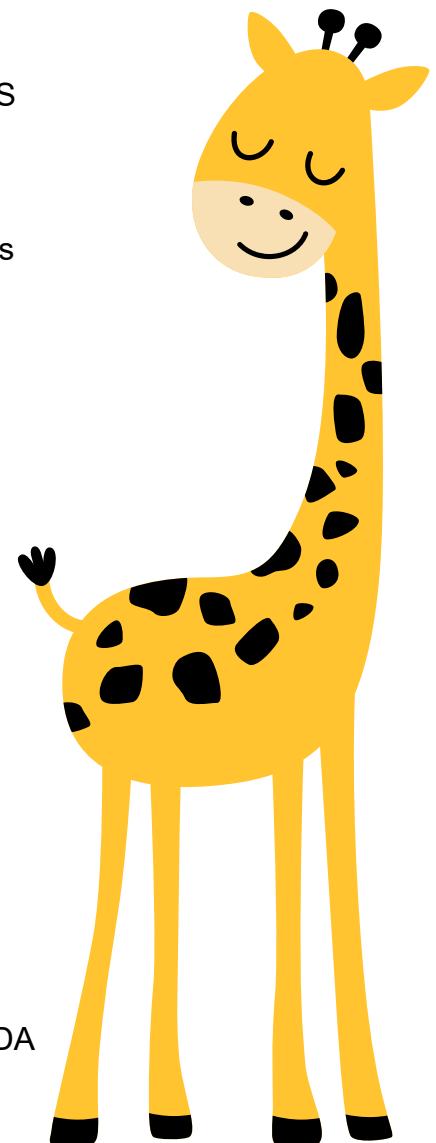

## Agencia Central de Referencias AzEIP:

La Agencia Central de Referencias procesa e ingresa las referencias en el sistema de datos AzEIP.

### Raising Special Kids

Número gratuito: (888) 592-0140

Correo electrónico: [AzEIP.Info@raisingspecialkids.org](mailto:AzEIP.Info@raisingspecialkids.org)

## Escuelas Estatales de Arizona para Sordos y Ciegos (ASDB)

El Programa de Aprendizaje Temprano de ASDB atiende a niños sordos o con problemas de audición, ciegos o con problemas de la vista y sordociegos en todo el estado de Arizona. ASDB trabaja en cooperación con DDD y los contratistas de TBEIS para brindar servicios a los niños y sus familias.

### Referencias

Correo electrónico: [elp-referral.info@asdb.az.gov](mailto:elp-referral.info@asdb.az.gov)

### Oficina de Phoenix

Teléfono: (602) 771-5204

Fax: (602) 544-1704

### Oficina de Tucson

Teléfono: (520) 770-3002

Fax: (520) 770-3010

## Departamento de Seguridad Económica de Arizona/División de Discapacidades del Desarrollo (DDD)

DDD brinda apoyo y servicios a personas diagnosticadas con una de las siguientes discapacidades del desarrollo: autismo, parálisis cerebral, epilepsia, discapacidad cognitiva/intelectual, síndrome de Down, o menores de seis años y en riesgo de tener una discapacidad del desarrollo.

Número gratuito: (844) 770-9500

Fax: (602) 542-6870

Correo electrónico: [dddcustomerservicecenter@azdes.gov](mailto:dddcustomerservicecenter@azdes.gov)

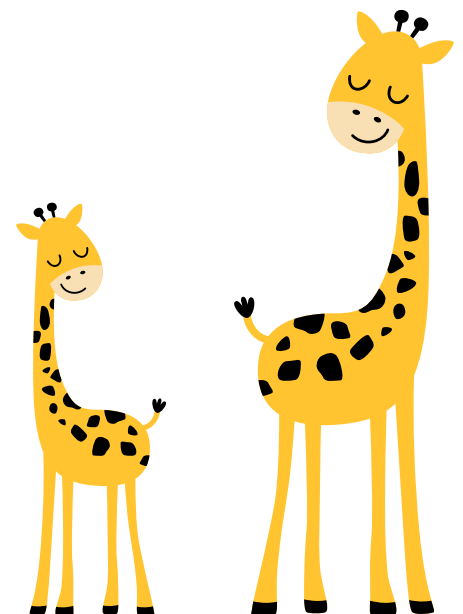

## Contratistas de Servicios de Intervención Temprana Basados en Equipos

AzEIP divide cada código postal del estado en una región geográfica de servicio (GSR). Para cada GSR, hay 1-2 contratistas de TBEIS que brindan servicios a todos los niños y familias en el área. Tanto DDD como ASDB trabajan en cooperación con los contratistas de TBEIS para brindar servicios transdisciplinarios para niños y sus familias en todos los GSR.

### Región 01 Noroeste de Maricopa

Códigos postales: 85304, 85306, 85308, 85310, 85318, 85320, 85335, 85342, 85351, 85355, 85358, 85361, 85363, 85372, 85373, 85374, 85375, 85376, 85378, 85379, 85381, 85382, 85383, 85385, 85387, 85388, 85390

#### Servicios de intervención temprana RISE

4554 E. Inverness Ave., Mesa, AZ 85203

Teléfono: (480) 295-4925

Director ejecutivo: Lauren Encinas, [earlyintervention@riseservicesinc.org](mailto:earlyintervention@riseservicesinc.org)

Consultas de referencia: [eiwest@riseservicesinc.org](mailto:eiwest@riseservicesinc.org)

#### Sunrise Therapy Services

4045 E. Union Hills Dr. Suite 110, Phoenix, AZ 85050

Teléfono: (602) 595-0074

Director del programa: Dana Hutchings, [dana@sunrisetherapy.com](mailto:dana@sunrisetherapy.com)

Consultas de referencia: [referral@sunrisetherapy.com](mailto:referral@sunrisetherapy.com)

### Región 02 Noreste de Maricopa

Códigos postales: 85022, 85023, 85024, 85027, 85032, 85046, 85050, 85053, 85054, 85078, 85080, 85083, 85085, 85086, 85087, 85190, 85254, 85255, 85259, 85260, 85262, 85263, 85264, 85266, 85267, 85268, 85269, 85327, 85331, 85377

#### Servicios de intervención temprana RISE

4554 E. Inverness Ave., Mesa, AZ 85203

Teléfono: (480) 295-4925

Director ejecutivo: Lauren Encinas, [earlyintervention@riseservicesinc.org](mailto:earlyintervention@riseservicesinc.org)

Consultas de referencia: [eiwest@riseservicesinc.org](mailto:eiwest@riseservicesinc.org)

#### Sunrise Therapy Services

4045 E. Union Hills Dr. Suite 110, Phoenix, AZ 85050

Teléfono: (602) 595-0074

Director del programa: Dana Hutchings, [dana@sunrisetherapy.com](mailto:dana@sunrisetherapy.com)

Consultas de referencia: [referral@sunrisetherapy.com](mailto:referral@sunrisetherapy.com)

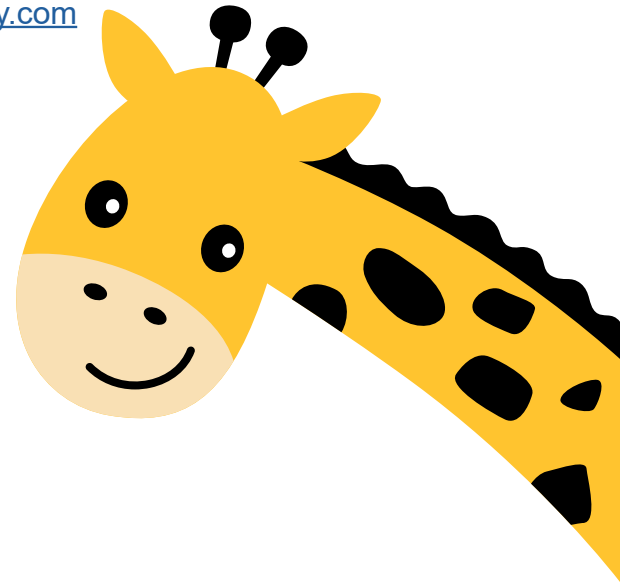

## Región 03 Centro Oeste de Maricopa

Códigos postales: 85031, 85033, 85063, 85075, 85301, 85302, 85303, 85305, 85307, 85309, 85311, 85312, 85322, 85340, 85343, 85345, 85354, 85380, 85395, 85396

### Arizona Cooperative Therapies

99 E. Virginia Ave Suite 200, Phoenix, AZ 85004

Teléfono: (602) 547-1111

Director del programa: Jenee Sisroy [jenee@azcooperativetherapies.com](mailto:jenee@azcooperativetherapies.com)

Consultas de referencia: [referrals@azcooperativetherapies.org](mailto:referrals@azcooperativetherapies.org)

### Sunrise Therapy Services

4045 E. Union Hills Dr. Suite 110, Phoenix, AZ 85050

Teléfono: (602) 595-0074

Director del programa: Dana Hutchings, [dana@sunrisetherapy.com](mailto:dana@sunrisetherapy.com)

Consultas de referencia: [referral@sunrisetherapy.com](mailto:referral@sunrisetherapy.com)

## Región 04a Centro Norte de Maricopa

Códigos postales: 85011, 85012, 85013, 85014, 85015, 85017, 85019, 85020, 85021, 85029, 85051, 85061, 85067, 85068, 85069, 85071, 85079

### Servicios de intervención temprana RISE

4554 E. Inverness Ave., Mesa, AZ 85203

Teléfono: (480) 295-4925

Director ejecutivo: Lauren Encinas, [earlyintervention@riservicesinc.org](mailto:earlyintervention@riservicesinc.org)

Consultas de referencia: [eiwest@riservicesinc.org](mailto:eiwest@riservicesinc.org)

### Sunrise Therapy Services

4045 E. Union Hills Dr. Suite 110, Phoenix, AZ 85050

Teléfono: (602) 595-0074

Director del programa: Dana Hutchings, [dana@sunrisetherapy.com](mailto:dana@sunrisetherapy.com)

Consultas de referencia: [referral@sunrisetherapy.com](mailto:referral@sunrisetherapy.com)

## Región 04b Centro Sur de Maricopa

Códigos postales: 85001, 85002, 85003, 85004, 85005, 85006, 85007, 85009, 85026, 85030, 85034, 85036, 85039, 85040, 85041, 85042, 85065, 85066, 85073, 85074, 85082, 85098

### Dynamite Therapy

10049 E. Dynamite Blvd. Suite 110, Scottsdale, AZ 85262

Teléfono: (480) 419-0848

Número gratuito: (844) 330-8600

Director del programa: Lana Graber, [lanagraber@dynamitetherapy.com](mailto:lanagraber@dynamitetherapy.com)

Consultas de referencia: [referrals@dynamitetherapy.com](mailto:referrals@dynamitetherapy.com)

### Servicios de intervención temprana RISE

4554 E. Inverness Ave., Mesa, AZ 85203

Teléfono: (480) 295-4925

Director ejecutivo: Lauren Encinas, [earlyintervention@riservicesinc.org](mailto:earlyintervention@riservicesinc.org)

Consultas de referencia: [eiwest@riservicesinc.org](mailto:eiwest@riservicesinc.org)

## Región 05 Centro Este de Maricopa

Códigos postales: 85008, 85010, 85016, 85018, 85025, 85028, 85038, 85060, 85062, 85064, 85072, 85201, 85202, 85211, 85250, 85251, 85252, 85253, 85256, 85257, 85258, 85261, 85271, 85274, 85280, 85281, 85282, 85283, 85284, 85285, 85287, 85288

### **Dynamite Therapy**

10049 E. Dynamite Blvd. Suite 110, Scottsdale, AZ 85262

Teléfono: (480) 419-0848

Número gratuito: (844) 330-8600

Director del programa: Lana Graber, [lanagraber@dynamitetherapy.com](mailto:lanagraber@dynamitetherapy.com)

Consultas de referencia: [referrals@dynamitetherapy.com](mailto:referrals@dynamitetherapy.com)

### **Servicios de intervención temprana RISE**

4554 E. Inverness Ave., Mesa, AZ 85203

Teléfono: (480) 295-4925

Director ejecutivo: Lauren Encinas, [earlyintervention@riservicesinc.org](mailto:earlyintervention@riservicesinc.org)

Consultas de referencia: [eireferrals@riservicesinc.org](mailto:eireferrals@riservicesinc.org)

## Región 06 Suroeste de Maricopa

Códigos postales: 85035, 85037, 85043, 85097, 85323, 85326, 85329, 85337, 85338, 85339, 85353, 85392

### **Arizona Cooperative Therapies**

99 E. Virginia Ave. Suite 200, Phoenix, AZ 85004

Teléfono: (602) 547-1111

Director del programa: Jenee Sisroy, [jenee@azcooperativetherapies.com](mailto:jenee@azcooperativetherapies.com)

Consultas de referencia: [referrals@azcooperativetherapies.org](mailto:referrals@azcooperativetherapies.org)

### **Dynamite Therapy**

10049 E. Dynamite Blvd. Suite 110, Scottsdale, AZ 85262

Teléfono: (480) 419-0848

Número gratuito: (844) 330-8600

Director del programa: Lana Graber, [lanagraber@dynamitetherapy.com](mailto:lanagraber@dynamitetherapy.com)

Consultas de referencia: [referrals@dynamitetherapy.com](mailto:referrals@dynamitetherapy.com)

## Región 07 Sureste de Maricopa

Códigos postales: 85044, 85045, 85048, 85070, 85076, 85203, 85204, 85210, 85213, 85214, 85224, 85225, 85226, 85233, 85234, 85244, 85246, 85275, 85296, 85299

### **Servicios de intervención temprana RISE**

4554 E. Inverness Ave., Mesa, AZ 85203

Teléfono: (480) 295-4925

Director ejecutivo: Lauren Encinas, [earlyintervention@riservicesinc.org](mailto:earlyintervention@riservicesinc.org)

Consultas de referencia: [eireferrals@riservicesinc.org](mailto:eireferrals@riservicesinc.org)

### **Sunrise Therapy Services**

4045 E. Union Hills Dr. Suite 110, Phoenix, AZ 85050

Teléfono: (602) 595-0074

Director del programa: Dana Hutchings, [dana@sunrisetherapy.com](mailto:dana@sunrisetherapy.com)

Consultas de referencia: [referral@sunrisetherapy.com](mailto:referral@sunrisetherapy.com)

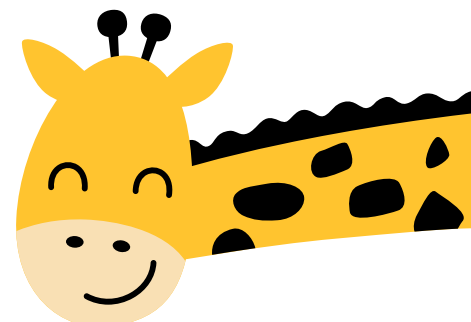

## Región 08 Oeste de Pinal y Sureste de Maricopa

Códigos postales: 85121, 85122, 85123, 85128, 85130, 85131, 85132, 85138, 85139, 85141, 85147, 85172, 85191, 85193, 85194, 85236, 85248, 85249, 85286, 85295, 85297, 85298

### **Dynamite Therapy**

10049 E. Dynamite Blvd. Suite 110, Scottsdale, AZ 85262

Teléfono: (480) 419-0848

Número gratuito: (844) 330-8600

Director del programa: Lana Graber, [lanagraber@dynamitetherapy.com](mailto:lanagraber@dynamitetherapy.com)

Consultas de referencia: [referrals@dynamitetherapy.com](mailto:referrals@dynamitetherapy.com)

### **Servicios de intervención temprana RISE**

4554 E. Inverness Ave., Mesa, AZ 85203

Teléfono: (480) 295-4925

Director ejecutivo: Lauren Encinas, [earlyintervention@riservicesinc.org](mailto:earlyintervention@riservicesinc.org)

Consultas de referencia: [eireferrals@riservicesinc.org](mailto:eireferrals@riservicesinc.org)

## Región 09 Este de Pinal, Sur de Gila y Sureste de Maricopa

Códigos postales: 85117, 85118, 85119, 85120, 85127, 85135, 85137, 85140, 85142, 85143, 85173, 85178, 85192, 85205, 85206, 85207, 85208, 85209, 85212, 85215, 85216, 85277, 85501, 85502, 85532, 85539, 85542, 85545, 85550

### **Arizona Cooperative Therapies**

99 E. Virginia Ave Suite 200, Phoenix, AZ 85004

Teléfono: (602) 547-1111

Director del programa: Jenee Sisroy, [jenee@azcooperativetherapies.com](mailto:jenee@azcooperativetherapies.com)

Consultas de referencia: [referrals@azcooperativetherapies.org](mailto:referrals@azcooperativetherapies.org)

### **Dynamite Therapy**

10049 E. Dynamite Blvd Suite 110, Scottsdale, AZ 85262

Teléfono: (480) 419-0848

Número gratuito: (844) 330-8600

Director del programa: Lana Graber, [lanagraber@dynamitetherapy.com](mailto:lanagraber@dynamitetherapy.com)

Consultas de referencia: [referrals@dynamitetherapy.com](mailto:referrals@dynamitetherapy.com)

## Región 10 Yavapai y Norte de Gila

Códigos postales: 85324, 85332, 85362, 85541, 85544, 85547, 85553, 85554, 86301, 86302, 86303, 86304, 86305, 86312, 86313, 86314, 86315, 86320, 86321, 86322, 86323, 86324, 86325, 86326, 86327, 86329, 86331, 86332, 86333, 86334, 86335, 86336, 86337, 86338, 86339, 86340, 86341, 86342, 86343, 86351

### **Sunrise Therapy Services**

4045 E. Union Hills Dr. Suite 110, Phoenix, AZ 85050

Teléfono: (602) 595-0074

Director del programa: Dana Hutchings, [dana@sunrisetherapy.com](mailto:dana@sunrisetherapy.com)

Consultas de referencia: [referral@sunrisetherapy.com](mailto:referral@sunrisetherapy.com)

## Región 11 Noroeste de Pima

Códigos postales: 85145, 85618, 85623, 85631, 85652, 85653, 85654, 85658, 85703, 85704, 85705, 85737, 85738, 85739, 85740, 85741, 85742, 85743, 85752, 85755

### Servicios de intervención temprana RISE

1609 N. Wilmot Suite 106 C, Tucson, AZ 85172

Teléfono: (520) 428-1888

Director ejecutivo: Lauren Encinas, [earlyintervention@riseservicesinc.org](mailto:earlyintervention@riseservicesinc.org)

Consultas de referencia: [southerneireferrals@riseservicesinc.org](mailto:southerneireferrals@riseservicesinc.org)

## Región 12 Noreste de Pima

Códigos postales: 85619, 85707, 85708, 85710, 85711, 85712, 85715, 85716, 85718, 85728, 85730, 85731, 85732, 85748, 85749, 85750, 85751

### Servicios de intervención temprana RISE

1609 N. Wilmot Suite 106 C, Tucson, AZ 85172

Teléfono: (520) 428-1888

Director ejecutivo: Lauren Encinas, [earlyintervention@riseservicesinc.org](mailto:earlyintervention@riseservicesinc.org)

Consultas de referencia: [southerneireferrals@riseservicesinc.org](mailto:southerneireferrals@riseservicesinc.org)

## Región 13 Suroeste de Pima

Códigos postales: 85321, 85341, 85633, 85634, 85639, 85701, 85702, 85709, 85713, 85714, 85717, 85719, 85720, 85721, 85722, 85723, 85724, 85725, 85726, 85733, 85735, 85736, 85745, 85746, 85754, 85757, 85775

### Dynamite Therapy

10049 E. Dynamite Blvd Suite 110 Scottsdale, AZ 85262

Teléfono: (480) 419-0848

Número gratuito: (844) 330-8600

Director del programa: Lana Graber, [lanagraber@dynamitetherapy.com](mailto:lanagraber@dynamitetherapy.com)

Consultas de referencia: [referrals@dynamitetherapy.com](mailto:referrals@dynamitetherapy.com)

## Región 14 de Sureste Pima y Santa Cruz

Códigos postales: 85601, 85611, 85614, 85621, 85622, 85624, 85628, 85629, 85637, 85640, 85641, 85645, 85646, 85648, 85662, 85706, 85734, 85744, 85747, 85756

### Servicios de intervención temprana RISE

1609 N. Wilmot Suite 106 C Tucson, AZ 85712

Teléfono: (520) 428-1888

Director ejecutivo: Lauren Encinas, [earlyintervention@riseservicesinc.org](mailto:earlyintervention@riseservicesinc.org)

Consultas de referencia: [southerneireferrals@riseservicesinc.org](mailto:southerneireferrals@riseservicesinc.org)

## Región 15 Graham, Greenlee y Cochise

Códigos postales: 85530, 85531, 85533, 85534, 85535, 85536, 85540, 85543, 85546, 85548, 85551, 85552, 85602, 85603, 85605, 85606, 85607, 85608, 85609, 85610, 85613, 85615, 85616, 85617, 85620, 85625, 85626, 85627, 85630, 85632, 85635, 85636, 85638, 85643, 85644, 85650, 85655, 85670, 85671, 85922

### **Dynamite Therapy**

10049 E. Dynamite Blvd Suite 110, Scottsdale, AZ 85262

Teléfono: (480) 419-0848

Número gratuito: (844) 330-8600

Director del programa: Lana Graber, [lanagraber@dynamitetherapy.com](mailto:lanagraber@dynamitetherapy.com)

Consultas de referencia: [referrals@dynamitetherapy.com](mailto:referrals@dynamitetherapy.com)

## Región 16 Yuma

Códigos postales: 85333, 85336, 85347, 85349, 85350, 85352, 85356, 85364, 85365, 85366, 85367, 85369

### **Dynamite Therapy**

10049 E. Dynamite Blvd Suite 110, Scottsdale, AZ 85262

Teléfono: (480) 419-0848

Número gratuito: (844) 330-8600

Director del programa: Lana Graber, [lanagraber@dynamitetherapy.com](mailto:lanagraber@dynamitetherapy.com)

Consultas de referencia: [referrals@dynamitetherapy.com](mailto:referrals@dynamitetherapy.com)

## Región 17 Sur de Apache

Códigos postales: 85920, 85924, 85925, 85927, 85932, 85936, 85938, 85940, 86028

### **Servicios de intervención temprana Hummingbird**

PO Box 107, Nutrioso, AZ 85932

Teléfono: (928) 339-4465

Administrador del programa: Laura L. Denali, [hummingbird0to3@gmail.com](mailto:hummingbird0to3@gmail.com)

Consultas de referencia: [hummingbird0to3@gmail.com](mailto:hummingbird0to3@gmail.com)

## Región 18 Sur de Navajo

Códigos postales: 85901, 85902, 85911, 85912, 85923, 85926, 85928, 85929, 85930, 85931, 85933, 85934, 85935, 85937, 85939, 85941, 85942, 86025, 86029, 86032

### **Northland Therapy Services, Inc**

PO Box 328, Show Low, AZ 85902

Teléfono: (928) 532-1532

Director del programa: Jody Gaskill, [jody@northlandtherapy.com](mailto:jody@northlandtherapy.com)

Consultas de referencia: [judi@northlandtherapy.com](mailto:judi@northlandtherapy.com)

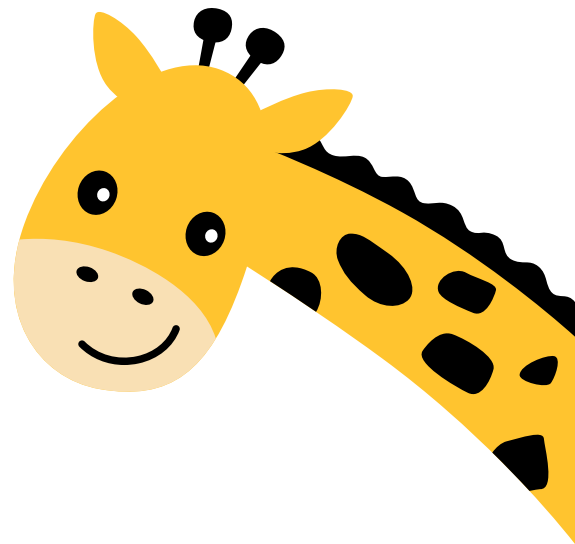
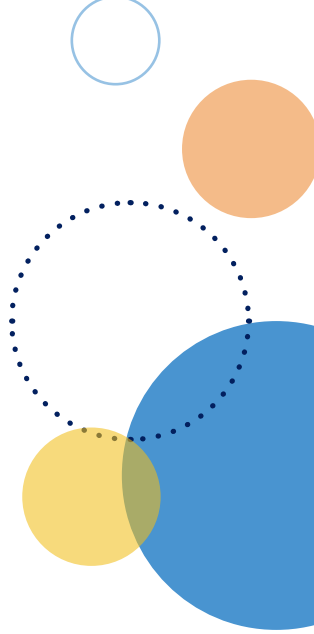



## Región 19 Coconino, Hopi, excluyendo la Nación Navajo y la Franja de Colorado

Códigos postales: 86001, 86002, 86003, 86004, 86005, 86011, 86015, 86016, 86017, 86018, 86023, 86024, 86030, 86036, 86038, 86039, 86040, 86042, 86043, 86046, 86435

### Northland Rural Therapy Associates, LLC

2915 N. Fourth St., Flagstaff, AZ 86004

Teléfono: (928) 779-1679

Fax: (928) 779-2822

Supervisor del programa: Erika Sanchez, [erikasancheznrta@gmail.com](mailto:erikasancheznrta@gmail.com)

Consultas de referencia: [northlandrural@gmail.com](mailto:northlandrural@gmail.com)

## Región 20 Mohave y La Paz, excluyendo la Franja de Colorado

Códigos postales: 85325, 85328, 85334, 85344, 85346, 85348, 85357, 85359, 85360, 85371, 86401, 86402, 86403, 86404, 86405, 86406, 86409, 86411, 86412, 86413, 86426, 86427, 86429, 86430, 86431, 86433, 86434, 86436, 86437, 86438, 86439, 86440, 86441, 86442, 86443, 86444, 86445, 86446

### Essential Therapy Solutions dba A to Z Therapies

2487 S. Gilbert Rd, Ste 106-288, Gilbert, AZ 85295

Teléfono: (480) 677-3349

Fax: (602) 325-1269

Director del programa: Amber Neubauer, [aneubauer@etherapyaz.com](mailto:aneubauer@etherapyaz.com)

Consultas de referencia: [azeip@etherapyaz.com](mailto:azeip@etherapyaz.com)

## Región 21 Franja de Colorado

Códigos postales: 86021, 86022, 86052, 86432

### Root for Kids

2044 S. Mesa Palms Dr., St George, Utah 84770

Teléfono: (435) 673-5353

Director del programa: Suzanne Leonelli, [sleonelli@rootforkids.org](mailto:sleonelli@rootforkids.org)

Consultas de referencia: [cghica@rootforkids.org](mailto:cghica@rootforkids.org)

## Región 22 Nación Navajo

Códigos postales: 86020, 86031, 86033, 86034, 86035, 86044, 86045, 86047, 86053, 86054, 86502, 86503, 86504, 86505, 86506, 86507, 86508, 86510, 86511, 86512, 86514, 86515, 86520, 86535, 86538, 86540, 86544, 86545, 86547, 86556

### Growing in Beauty

PO Box 2669 Tuba City, AZ 86045

Teléfono: (928) 245-8993

Gerente de programa: Adrienne Benally, [adriennebenally@nndode.org](mailto:adriennebenally@nndode.org)

Consultas de referencia: [lucynez@nndode.org](mailto:lucynez@nndode.org)

---

Programa y Empleador con Igualdad de Oportunidades • Servicios y ayudantes auxiliares para personas con discapacidades están disponibles a petición • Servicios de TTY/TDD: 7-1-1 • Available in English online or at the local office GCI-1148A PAMSPA (7-23)